

Järbo
GARN®



91499
LUVÄ



Version 1

91499**GARNKVALITÉ****MASKTÄTHET****STORLEK – DAM/HERR****STORLEK – EUR****ÖVERVIDD****HEL LÅNGD****GARNÅTGÅNG****STICKOR****RUNDSTICKOR****IDÉ, DESIGN & TEXT**

SKÖN TRÖJA TILL KILLE OCH TJEJ

Luva (70 % acryl, 30 % ull. N. ca 50 g)

Ca 12 m slätst på st nr 7 = 10 x 10 cm

XS(S)M(L)XL(2XL)

Dam: 32/34(36/38)40/42(44/46)48/50(52/54)**Herr:** 42(44/46)48/50(52/54)56/58(60/62)

Ca 104(112)120(128)138(150) cm

Ca 60(62)64(66)68(70) cm

Ca 500(550)650(750)850(950) gr (fg 33101/33103)

Nr 6 och 7 + flätst nr 7

Nr 6, 60 cm

Soolorado/Sanna Mård Castman **E-POST** freelance.designer.sanna@jarbo.se

GARNUPPLYSNING Järbo Garn AB **E-POST** info@jarbo.se
 ©COPYRIGHT Järbo Garn AB. Reproduktion och publicering av material
 och texter är ej tillåten utan medgivande från Järbo Garn AB.

FOTO Lasse Åbom — Fotografen i Gävle
FOTOMODELLER Angelica Pennerdahl, Lisa Yttermyr, Victor Holmgren
HÄR & MAKE UP Signe Rolfhamre, Angelica Pennerdahl
TACK TILL B. Young — Valbo

MED RESERVATION FÖR EVENTUELLA TRYCKFEL.
SE SENASTE VERSIONEN AV DENNA BESKRIVNING PÅ www.jarbo.se

STORLEKSGUIDE

Järbo Garn storleksguide: Rörelsevidden på våra plagg i stickbeskrivningen kan variera beroende på plaggtyp och form. För att hitta din storlek rekommenderar vi dig att du först mäter alla mått direkt på kroppen. Därefter bestämmer du själv hur mycket rörelsevidd du vill ha.

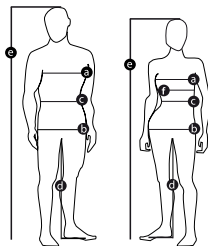

DAM (Motsvarar dubbelstl.)	XS	S	M	L	XL	2XL
EUR	32 34	36 38	40 42	44 46	48 50	52 54
a) Bröstvidth (cm)	76 80	84 88	92 96	100 104	110 116	122 128
b) Stussvidd (cm)	84 88	92 96	100 104	108 112	117 122	127 132
c) Midjevidd (cm)	60 64	68 72	76 78	84 88	94 100	106 112

HERR (Motsvarar dubbelstl.)	XS	S	M	L	XL	2XL
EUR	42	44 46	48 50	52 54	56 58	60 62
a) Bröstvidth (cm)	84	88 92	96 100	104 108	112 116	120 124
b) Stussvidd (cm)	88	92 96	100 104	108 112	116 120	124 128
c) Midjevidd (cm)	72	76 80	84 88	92 96	100 104	108 112

TIPS & RÅD

- * **För att undvika frågetecken:** Tänk på att läsa igenom beskrivningen noga innan du påbörjar ditt arbete.
- * **Markera med en färgad penna den storlek du stickar så är det lättare att följa beskrivningstexten.**
- * **Sticka alltid en provlapp:** Vi rekommenderar att du stickar en provlapp som är ca 12 x 12 cm för att se att du håller den angivna masktätheten – eller anpassa grovleken på stickorna så att masktätheten stämmer.
- * **Byte till nytt nystan:** Knyt aldrig ihop två garnändar. Repa istället upp de två garnändar som ska sammanfogas ca 8 cm och lägg dem omlott. Sno garnändarna löst om varandra och fortsätt sticka. Många föredrar att börja på ett nytt nystan genom att dra ut garnet inifrån nystanet.
- * **Om du stickar efter diagram med många rader:** Det underlättar att följa med i diagrammet om du sätter en linjal eller papper längs med den rad du stickar.

FÖRKORTNINGAR

am=avig maska, arb=arbetet, avigs=avigsidan, avm=avmaska, bakst=bakstycke, framst=framstycke, int=intagning/intagningar, kantm=kantmaska, m=maska/maskor, rest=resten, rm=rät maska, räts=rätsidan, slätst=slätstickning, st=sticka/stickor, v=varv, ökn=ökning

FÖRKLARINGAR

Öka 1 m: Tag upp tråden mellan 2 m, vrid den och sticka den rät.

Kantmaska (kantm): Yttersta m i var sida stickas rät alla v.

Enkelintagning (enkelint): I början av v: Sticka ihop 2 m rätt i de bakre maskbågarna. **I slutet av v:** Sticka ihop 2 m rätt.

Flätan: stickas enl diagram.

Avigvänd slätstickning (avigv slätst): Am från räts och rm från avigs.

BAKSTYCKE

Lägg på st nr 6 upp 66(74)78(82)86(94) m och sticka resår 2 rm 2 am innanför kantm i var sida i 7 v (1:a v = avigs). Minska på sista v 0(2)2(2)0(0) m jämnt fördelat = 66(72)76(80)86(94) m. Byt till st nr 7 och sticka avigvänd slätst innanför kantm i var sida, utom på de mittersta 22 m som stickas enl diagram. Sticka så hela arb. När arb mäter ca 40(41)42(43)44(45) cm görs en enkelint i var sida innanför 2 m (= kantm + 1 m). Upprepa int med 1 v:s mellanrum ytterl 1 gång. När arb mäter ca 57(59)61(63)65(67) cm avm för nacken de mittersta 22(22)24(24)24(26) m och sticka klart var sida för sig. Avm ytterl 2 m för nacken. Avm rakt för axeln vid ca 60(62)64(66)68(70) cm.

FRAMSTYCKE

Stickas lika bakst, men när arb mäter ca 51(53)55(57)59(61) cm avm för halsen de mittersta 12(12)14(14)14(16) m och sticka klart var sida för sig. Avm ytterl vartannat v 2-2-2-1 m för halsringn. Maska av axelns m vid samma höjd som på bakst.

ÄRMAR

Lägg på st nr 6 upp 26(30)30(30)34(34) m och sticka resår 2 rm 2 am innanför kantm i var sida i 7 v (1:a v = avigs). Öka på sista v 2(0)0(2)0(0) m jämnt fördelat = 28(30)30(32)34(34) m. Byt till st nr 7 och sticka enl följ: kantm, 2(3)3(4)5(5) m avigv slätst, 22 m fläta enl diagram, 2(3)3(4)5(5) m avigv slätst + kantm. När arb mäter ca 4 cm ökas 1 m i var sida innanför kantm. Upprepa ökn med 5 v:s mellanrum tills det finns 50(52)54(56)60(62) m på stickan. När arb mäter ca 45(46)47(48)49(50) cm görs en enkelint i var sida innanför 2 m (= kantm + 1 m). Upprepa int med 1 v:s mellanrum ytterl 1 gång. Maska av rest m rakt.

MONTERING

Spänn ut delarna efter angivna mått mellan fuktiga dukar och låt dem torka. Sy ihop axelsömmarna.

Halskant: Plocka från räts med rundst nr 6 upp ca 72(72)76(76)76(80) m runt halsringn och sticka resår 2 rm 2 am i rundv i 6 v. Maska av i resår. Resåren ska mäta ca 3-3½ cm.





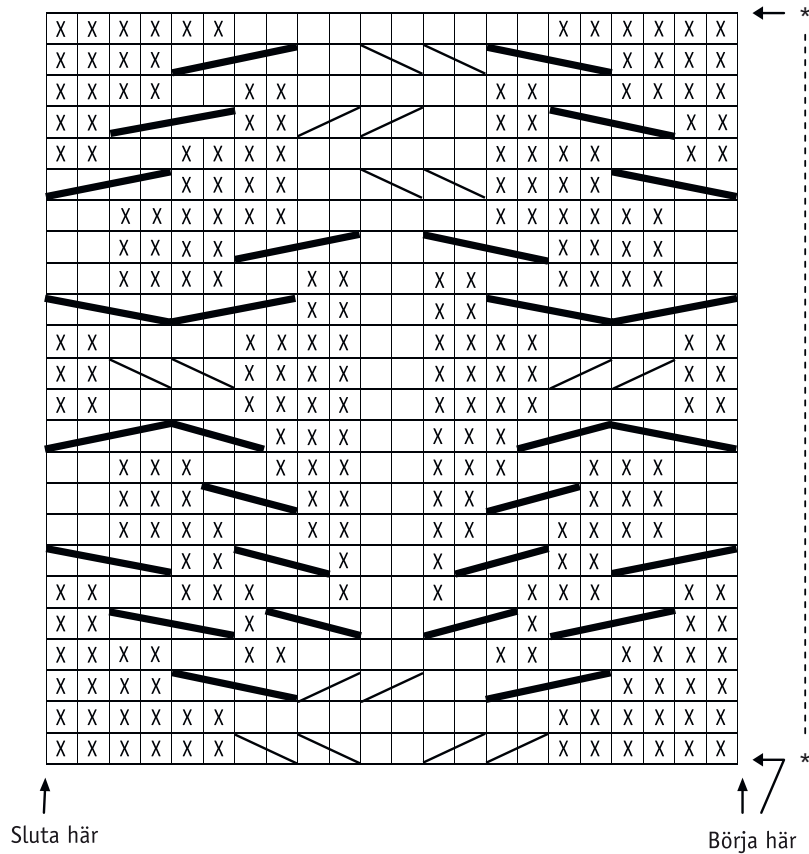



Sy i ärmarna. Sy ihop sid- och ärmsömmarna. Använd kantm till sömsmån.

91499. Diagram

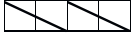

Diagrammet visar alla v.
Börja vid pil "börja här", upprepa *-*.
Sluta vid pil "sluta här".

91499. Teckenförklaring

-  = Rm från räts och am från avigs
-  = Am från räts och rm från avigs
-  = Sätt 2 m på flätst framför arb, sticka 2 rm, sticka flätst m rätt
-  = Sätt 2 m på flätst bakom arb, sticka 2 rm, sticka flätst m rätt
-  = Sätt 2 m på flätst bakom arb, sticka 2 rm, sticka flätst m avigt
-  = Sätt 2 m på flätst framför arb, sticka 2 m avigt, sticka flätst m rätt
-  = Sätt 1 m på flätst bakom arb, sticka 2 rm, sticka flätst m avigt
-  = Sätt 2 m på flätst framför arb, sticka 1 m avigt, sticka flätst m rätt

